新北市１１４年 家事商談及未成年子女照顧服務第四季活動快報

10月份 October

【合作式親權講座】在親子關係中讓愛流動

主辦單位：新北地方法院家事服務中心

活動地點：新北地方法院板橋院區後棟1樓少年輔導教室

活動時間：114.10.13(一)下午14:00-17:00

聯繫窗口：(02)2961-7322分機2053　游社工

預約請掃我

活動須知：1.請事先報名，不接受現場報名 。

2.參與對象：(1)目前有親權案件於新北地院審理中之當事人。

(2)有親權案件在其他地院審理中之新北市居民。

【親職講座】我是神隊友-有合作有保佑

主辦單位：現代婦女基金會駐台北地方法院家暴暨家事服務中心

活動時間：114.10.20(一)上午09:30-12:00

聯繫窗口：(02)8919-3866分機5368、5378

活動須知：參與對象不限，有需求者，請事先來電諮詢與報名。



【合作式親權講座】合作式的對話練習-破解溝通的難與礙

主辦單位：新北地方法院家事服務中心

活動地點：新北地方法院板橋院區後棟1樓少年輔導教室

活動時間：114.10.27(一)下午14:00-17:00

聯繫窗口：(02) 2272-4881分機205　游小姐

參加方式：請掃描右側QR CODE連結

活動須知：1.請事先報名，不接受現場報名 。

2.參與對象：(1)目前有親權案件於新北地院審理中之當事人。

(2)有親權案件在其他地院審理中之新北市居民。





11月份 November

【家庭教育】幸福轉運站-伴侶幸福營　**本講座為連續性課程**

主辦單位：新北市政府家庭教育中心

活動地點：新北市板橋區文化路二段242號7樓

(艋舺龍山寺 板橋文化廣場大樓702教室)

活動時間：114.11.8(六)、11.15(六)、11.22(六)、11.29(六)上午09:00-12:00

聯繫窗口：(02) 2272-4881分機205 游小姐

活動須知：參與對象限已婚伴侶，限額15對。(需兩人共同全程參與)

參加請掃我



【合作式親權講座】經歷訴訟的父母雙方如何合作育兒

主辦單位：新北地方法院家事服務中心

活動地點：新北地方法院板橋院區後棟1樓少年輔導教室

活動時間：114.11.06(四)下午14:00-17:00

聯繫窗口：(02)2961-7322分機2053　游社工

活動須知：1.請事先報名，不接受現場報名 。

2.參與對象：(1)目前有親權案件於新北地院審理中之當事人。

(2)有親權案件在其他地院審理中之新北市居民。

預約請掃我

【親職講座】孩子，你的心聲我都知

主辦單位：現代婦女基金會駐台北地方法院家暴暨家事服務中心

活動時間：114.11.10(三)上午09:30-12:00

活動地點：臺北地院家事法庭大會議室

聯繫窗口：(02)8919-3866分機5368、5378

活動須知：參與對象不限，有需求者，請事先來電諮詢與報名。

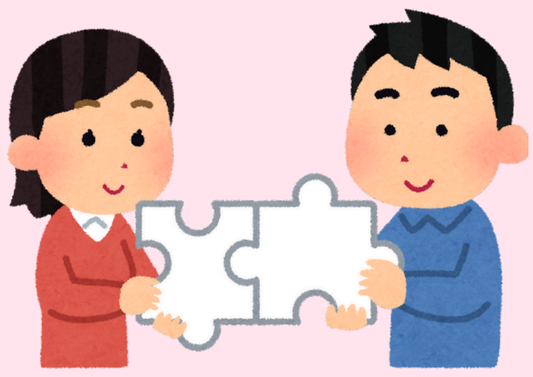

新北市政府社會局
Social Welfare Department,New Taipei City Government

12月份 December

【合作式親權講座】離婚後的好父母，助孩子不再痛苦

主辦單位：新北地方法院家事服務中心

活動地點：新北地方法院板橋院區後棟1樓少年輔導教室

預約請掃我

活動時間：114.12.02(二)下午14:00-17:00

聯繫窗口：(02)2961-7322分機2053　游社工

活動須知：1.請事先報名，不接受現場報名 。

2.參與對象：(1)目前有親權案件於新北地院審理中之當事人。

(2)有親權案件在其他地院審理中之新北市居民。

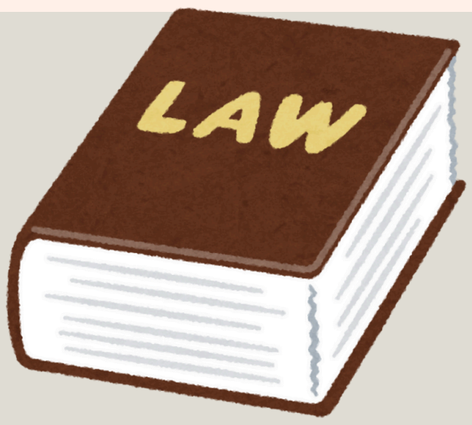

法律諮詢



兒童福利聯盟 童心協力合作+法律諮詢服務

活動時間：星期二 下午18:30-20:30（隔週舉辦）

活動地點：台北市大同區長安西路43號8樓(近台北當代藝術館)

聯繫窗口：(02)2550-5959分機2

服務對象：面臨分居、離婚或已離婚之家庭，對於子女監護權、探視權等相關議題有法律諮詢需求者。

預約方式：採事前預約制，每場次4個時段，每位民眾諮詢時間為1個時段20分鐘。

預約請掃我

現代婦女基金會駐地方法院家事服務中心法律諮詢服務

活動時間：星期三上午09:30-11:30

（10月第1及第3週，11月和12月無辦理）

活動地點：台北地方法院家暴暨家事服務中心

聯繫窗口：(02)8919-3866分機5368、5378

服務對象：有家暴、婚姻及未成年親子議題等相關議題有法律諮詢需者。

預約方式：採事前預約制，每場次最多4人。